

GESTIÓN DE AGUAS.



SOFTWARE DE GESTIÓN DE COMUNIDADES DE RIEGO.

TORRENT INFONEGOCI, S.L.

AVD AL VEDAT, 25 PISO 4

46900 – TORRENT (VALENCIA)

TLF 96 155 16 82 – 628 115 999

E-MAIL comercial@infonegoci.es

El programa de gestión se creó en el año 2010 a petición de un cliente, y adaptándolo a la metodología de trabajo de una comunidad de regantes.

La aplicación está en la nube, por lo que se puede acceder desde cualquier equipo o dispositivo con conexión a internet.

Puede gestionar comunidades de regantes tipo:

- Goteo/contadores
- Hectáreas / Acciones
- Acequias
- Manta/ ficha

La licencia se vende a la comunidad por tanto si hay algún gestor y se cambia de gestor, la comunidad sigue teniendo toda la información.

Cientes ▾

Campos ▾

Recibos ▾

Buscar

Ajustes ▾

Listados

Descargas ▾

Información general de la aplicación

El número total de clientes es: 1265

El número total de campos es: 2057

El número total de clientes con corte de suministro: 0

La última remesa generada es: 37

El número de campos por sector es :

Sector: 1 Campos: 91

Sector: 3 Campos: 225

Sector: 4 Campos: 352

Sector: 5 Campos: 185

Sector: 6 Campos: 587

Sector: 7 Campos: 222

Sector: 8 Campos: 236

Sector: 9 Campos: 49

Sector: 10 Campos: 62

Sector: 11 Campos: 28

Sector: 12 Campos: 17

Sector: 14 Campos: 2

Sector: 15 Campos: 1

Comprobar IBAN

Validar

Comprobar DNI

Validar

Comprobar cliente por referencia mandato

Comprobar

PANEL DE
INICIO

PANEL DE INICIO.

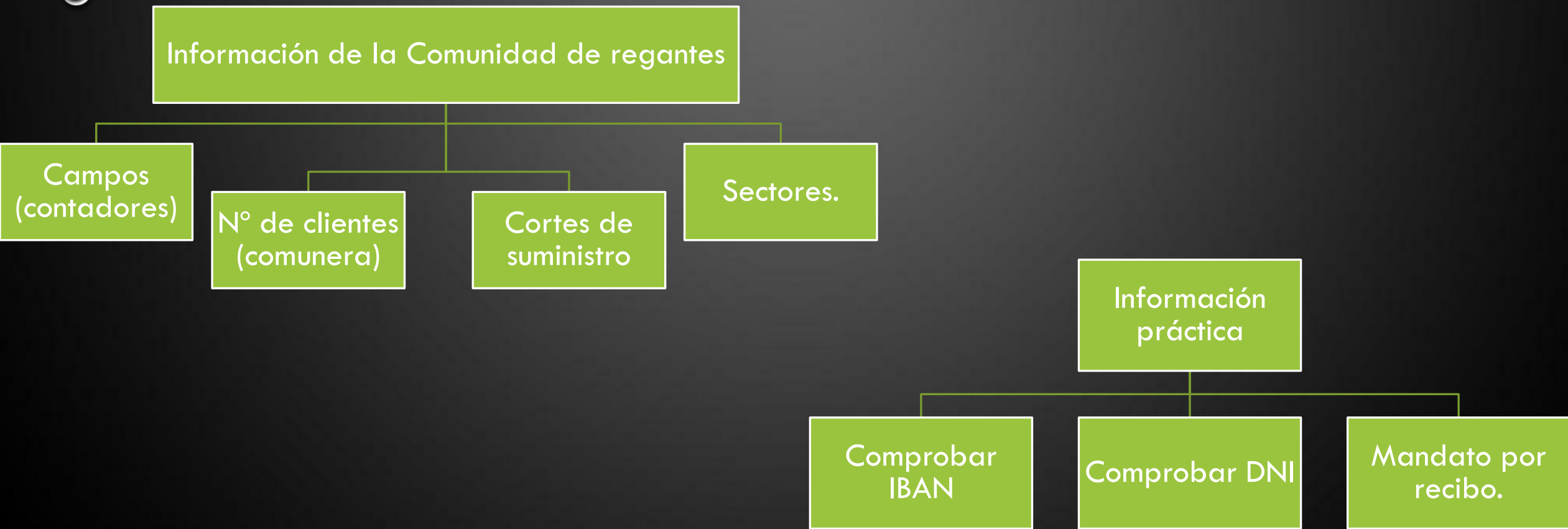

- Cientes -
- Campos -
- Recibos -
- Buscar
- Ajustes -
- Listados
- Descargas -

- Alta
- Modificación
- Corte suministro
- Alta suministro

Alta de Clientes

Nombre *

Dirección *

Población *

Código postal *

Provincia *

Pais *

DNI *

Teléfono

Movil

Correo electrónico

IBAN

BIC

Fecha de mandato

Localidad de mandato

Selecciona un banco

Nº hanegadas *

Nº cuartones *

Observaciones

Insertar

GESTIÓN DE CLIENTES

- Altas (se da de alta la domiciliación bancaria)
- Modificaciones
- Corte suministro
- Alta suministro

- Cientes ▾
- Campos ▾**
- Recibos ▾
- Buscar
- Ajustes ▾
- Listados
- Descargas ▾

- Alta**
- Modificación
- Venta

Alta de campos

GESTIÓN DE CLIENTES

Altas, modificaciones, cambios de contador, ventas de campos y geolocalización de los campos.

Datos solicitados por la confederación hidrográfica del Júcar.

	Propietario *	Administrador *
Nombre *	<input type="text" value="Nombre"/>	<input type="text" value="Nombre"/>
DNI *	<input type="text" value="DNI"/>	<input type="text" value="DNI"/>

Plano *	<input type="text" value="Plano"/>
Sector *	<input type="text" value="Sector"/>
Campo *	<input type="text" value="Campo"/>
Nº Acometidas *	<input type="text" value="1"/>
Contadores *	<input type="text" value="1"/>

Partida	<input type="text" value="Partida"/>
Ref. Catastral	<input type="text" value="Ref. Catastral"/>
Término	<input type="text" value="Término"/>
Cultivo	<input type="text" value="Cultivo"/>
Hanegadas *	<input type="text" value="Sup. Parcela"/>
Cuartones *	<input type="text" value="Sup. Riego"/>
Polígono	<input type="text" value="Polígono"/>
Parcela	<input type="text" value="Parcela"/>

Insertar

PLANTILLA LECTURAS

07/06/2016

Portilla	Sector	Situación	Partida	L.Actual	L.Anterior 1	L.Anterior 2	L.Anterior 3	L.Anterior 4	L.Anterior 5	L.Anterior 6
1	1	10	LA CONTIENDA 710 --> INFONEGOCI		110	15				
2	1	20	LA CONTIENDA 710 --> INFONEGOCI		100	20				
3	1	30	LA CONTIENDA 711 --> JOSE VICENTE GARCIA MARTINEZ		100	25				
4	1	40	LA CONTIENDA 712 --> M° TERESA DEL MAR RIOJANO		30					
5	2	50	COVATELLES 713 --> DOLORES GOMEZ GURIERREZ		100	35				
6	2	60	COVATELLES 714 --> ERNESTO LOPEZ LOPEZ		100	40				
7	2	65	COVATELLES 714 --> ERNESTO LOPEZ LOPEZ		100	45				
8	2	70	LA CONTIENDA 715 --> M° DEL MAR DE TODOS LOS SANTOS		100	50				
10	3	80	LA CONTIENDA 716 --> FERMIN AMIANO SANTAMARIA		100	55				
12	3	85	LA CONTIENDA 717 --> ROMAN COCO CUADRADO		100	60				
11	4	90	LA CONTIENDA 717 --> ROMAN COCO CUADRADO		100	65				
12	4	100	LA CONTIENDA 717 --> ROMAN COCO CUADRADO		100	70				
13	4	110	LA 718 --> ROSARIO DEL CURA SACRISTAN		100	90				
14	4	120	LA CONTIENDA 719 --> LUIS GORDO DE DIA		100	90				

**EXPORTAR
PLANTILLA.**

**Soporte papel para la
toma de lecturas de
forma manual.**

Portapapeles Fuente Alineación Número Estilos Celdas Modificar

Calibri 11 Ajustar texto Fecha

N K S A Combinar y centrar

Formato condicional Dar formato como tabla Estilos de celda

Insertar Eliminar Formato

Autosuma Rellenar Borrar Ordenar y filtrar Buscar y seleccionar

F6 : X ✓ fx 07/06/2016

	A	B	C	D	E	F	G	H	I	
1	c.sit	s	por	partida	lectura	fecha	consumo	l1	l2	l3
2	10	1	1	LA CONTIENDA	120	07/06/2016	10	110	15	
3	20	1	2	LA CONTIENDA	150	07/06/2016	50	100	20	
4	30	1	3	LA CONTIENDA	10	07/06/2016	-90	100	25	
5	40	1	4	LA CONTIENDA	30	07/06/2016	0	30	0	
6	50	2	5	COVATELLES	100	07/06/2016	0	100	35	
7	60	2	6	COVATELLES	100	07/06/2016	0	100	40	
8	65	2	7	COVATELLES	100	07/06/2016	0	100	45	
9	70	2	8	LA CONTIENDA	100	07/06/2016	0	100	50	
10	80	3	10	LA CONTIENDA	100	07/06/2016	0	100	55	
11	85	3	12	LA CONTIENDA	100	07/06/2016	0	100	60	
12	90	4	11	LA CONTIENDA	100	07/06/2016	0	100	65	
13	100	4	12	LA CONTIENDA	100	07/06/2016	0	100	70	
14	110	4	13	LA CONTIENDA	100	07/06/2016	0	100	90	
15	120	4	14	LA CONTIENDA	100	07/06/2016	0	100	90	

**EXPORTAR PLANTILLA.
COMPLETAR POR EXCEL.**

En las plantillas se pueden ver hasta los últimos 6 facturas. Al tomar una lectura podemos observar si es normal o puede tener un consumo excesivo por una fuga o estar rebosando agua.

Cientes ▾

Campos ▾

Lecturas ▾

Recibos ▾

Buscar

Ajustes ▾

Listados

Descargas ▾

IMPORTAR DATOS.

- Seleccionar el periodo
- Seleccionar el archivo.

Importar lecturas

Seleccione un periodo: *

Mayo-Junio

2016

Examinar...

No se ha seleccionado ningún archivo.

Importar

© Copyright - Todos los derechos reservados. TORRENT INFONEGOCI S.L.



Situación	Sector	Portilla	Errores
30	1	3	Possible error de lectura, el consumo es más bajo
40	1	4	El consumo ha sido 0, compruébelo
50	2	5	El consumo ha sido 0, compruébelo
60	2	6	El consumo ha sido 0, compruébelo
65	2	7	El consumo ha sido 0, compruébelo
70	2	8	El consumo ha sido 0, compruébelo
80	3	10	El consumo ha sido 0, compruébelo
85	3	12	El consumo ha sido 0, compruébelo
90	4	11	El consumo ha sido 0, compruébelo
100	4	12	El consumo ha sido 0, compruébelo
110	4	13	El consumo ha sido 0, compruébelo
120	4	14	El consumo ha sido 0, compruébelo

Informe de errores en las lecturas

No se introducen las lecturas de aquellos contadores que su lectura actual es inferior a su lectura anterior

- Cientes ▾
- Campos ▾
- Lecturas ▾**
- Recibos ▾
- Buscar
- Ajustes ▾
- Listados
- Descargas ▾

Insertar lectura manual

Datos del campo

Cód Situación	10
Sector	1

INFORMACIÓN MANUAL.

- Para los errores de factura o si el regante tiene conexión a internet en los campos
- Al insertar vemos los datos actuales de lectura

Introduzca la lectura nueva

Lectura Anterior	120	Lectura Actual *	<input type="text" value="0"/>
Fecha Anterior	07/06/2016	Fecha Actual *	<input type="text" value="Fecha"/>
Periodo *	<input type="text" value="Seleccione un periodo"/>	Año *	<input type="text" value="2016"/>
Diferencia M3		<input type="text"/>	
<input type="button" value="Insertar"/>			

- Cientes ▾
- Campos ▾**
- Lecturas ▾
- Recibos ▾
- Buscar
- Ajustes ▾
- Listados
- Descargas ▾

Cambio de contador

Datos del campo

Cód Situación	10
Sector	1
Portilla	1
Tarifa	0
Acometidas	1
Contadores	1
Partida	LA CONTIENDA
Ref catastral	
Término	TORRENT
Cultivo	F- Frutales secoano
Sup. Parcela	15848
Sup. Riego	1.00
Polygono	50
Parcela	28

Introduzca el cambio de contador

Lectura *

Causa

Fecha

Cambio

CAMBIO DE CONTADOR.

Generando anteriormente un recibo individual con el consumo del contador viejo, no se pierde ningún metro cúbico de agua.

- Cientes ▾
- Campos ▾
- Lecturas ▾
- Recibos ▾**
- Buscar
- Ajustes ▾
- Listados
- Descargas ▾

Crear recibos

AVISO! Comprueba que has introducido las lecturas.

AVISO! Comprueba los campos con corte de suministro.

RECIBOS Y REMESAS

- **Seleccionamos periodo de facturación**
- **Generamos los recibos de las lecturas**

Recibos de goteo

Seleccione un periodo: *

Seleccione un periodo

2016

Generar

- Cientes -
- Campos -
- Lecturas -
- Recibos -**
- Buscar
- Ajustes -
- Listados
- Descargas -

Crear fichero

RECIBOS Y REMESAS

En el C19 automáticamente quien tenga cuenta bancaria sale su recibo.

Seleccionamos los que queremos o todos.

Generamos el fichero con la normativa SEPA.

Descargamos el fichero y lo enviamos al banco.

Tipos de recibos	
Consumo	<input checked="" type="checkbox"/>
Estado de los recibos	
Incluir devueltos	<input type="checkbox"/>
Excluir pendientes	<input type="checkbox"/>
Versión del cuaderno	
Plazo reducido	<input type="radio"/>
Plazo normal	<input checked="" type="radio"/>

Seleccionar Todos los Recibos

Recibos Consumo

Pendientes

SELECCION	RECIBO	FECHA	PERIODO	CLIENTE	SECT/COD. SIT	IMPORTE
<input checked="" type="checkbox"/>	4	07/06/2016	MAY.-JUN.-2016	DOLORES GOMEZ GURIERREZ	2/50	41.14
<input checked="" type="checkbox"/>	5	07/06/2016	MAY.-JUN.-2016	ERNESTO LOPEZ LOPEZ	2/60	41.14
<input checked="" type="checkbox"/>	6	07/06/2016	MAY.-JUN.-2016	ERNESTO LOPEZ LOPEZ	2/65	41.14

- Cientes ▾
- Campos ▾
- Lecturas ▾
- Recibos ▾**
- Buscar
- Ajustes ▾
- Listados
- Descargas ▾

Insertar recibo devuelto

Importar el fichero del banco.

Buscar recibo por numero

Nº recibo

Buscar

Buscar recibo por nombre

Nombre

Buscar

EN CASO DE RECIBIR DEVUELTOS:

© Copyright - Todos los derechos reservados. TORRENT INFONEGOCI S.L.

- Cientes ▾
- Campos ▾
- Lecturas ▾
- Recibos ▾**
- Buscar
- Ajustes ▾
- Listados
- Descargas ▾

Importar recibos devueltos

Insertar manualmente.

Importar fichero recibos devueltos

Examinar...

No se ha seleccionado ningún archivo.

Importar

© Copyright - Todos los derechos reservados. TORRENT INFONEGOCI S.L.

- Cientes ▾
- Campos ▾
- Lecturas ▾
- Recibos ▾**
- Buscar
- Ajustes ▾
- Listados
- Descargas ▾

Pago por ventanilla

PAGO POR VENTANILLA

Al igual que la domiciliación bancaria, seleccionamos el tipo de recibo que queremos cobrar por pago por ventanilla y generamos las cartas.

Tipos de recibos	
Consumo	
<input checked="" type="checkbox"/>	
Estado de los recibos	
Incluir devueltos	Excluir pendientes
<input type="checkbox"/>	<input type="checkbox"/>
Fecha Vencimiento	
Fecha de vencimiento	

Seleccionar Todos los Recibos

Recibos Consumo

Pendientes

SELECCION	RECIBO	FECHA	PERIODO	CLIENTE	SECT/COD. SIT	IMPORTE
<input checked="" type="checkbox"/>	13	07/06/2016	MAY.-JUN.-2016	LUIS GORDO DE DIA	4/120	34.98
<input type="checkbox"/>	12	07/06/2016	MAY.-JUN.-2016	ROSARIO DEL CURA SACRISTAN	4/110	34.98

Generar Fichero

DERRAMAS:

- Equitativas
- Personalizadas

Gestión de derramas

Todos por igual
 Personalizado

Concepto *

Precio *

IVA % *

Fecha *

Campo	Acciones
<input type="text" value="SectorSituación"/>	+

Derrama

© Copyright - Todos los derechos reservados. TORRENT INFONEGOCI S.L.

Gestión de derramas

Concepto *

IVA % *

Fecha *

Nombre	Precio	Acciones
<input type="text" value="Nombre"/>	<input type="text" value="Precio"/>	+

Derrama

© Copyright - Todos los derechos reservados. TORRENT INFONEGOCI S.L.



- Cientes ▾
- Campos ▾
- Lecturas ▾
- Recibos ▾
- Derramas ▾
- Buscar
- Ajustes ▾
- Listados
- Descargas ▾

Gestión de dividendos



Concepto *	<input type="text" value="Concepto"/>
Precio *	<input type="text" value="Precio"/>
IVA % *	<input type="text" value="0"/>
Fecha *	<input type="text" value="Fecha dividendo"/>
<input type="button" value="Dividendo"/>	

- Cientes ▾
- Campos ▾
- Lecturas ▾
- Recibos ▾
- Derramas ▾
- Buscar
- Ajustes ▾
- Listados
- Descargas ▾

PARÁMETROS.

- Datos de la comunidad.
- IVA.
- Periodo de facturación.
- Comisión recibo devuelto.
- M³ mínimos.
- Gestionamos tarifas.
- Gestionamos bancos de cobro.

Parametros

Nombre empresa	AGUA CHARCOS	Modificar
Dirección empresa	C/ Av al Vedat 25	Modificar
CIF	B97384622	Modificar
Sufijo	000	Modificar
M3 mínimos	0	Modificar
IVA %	1000	Modificar
C.P. empresa	46009	Modificar
Población empresa	Valencia	Modificar
Provincia empresa	Valencia	Modificar
Teléfono empresa	961551682	Modificar

- Cientes ▾
- Campos ▾
- Lecturas ▾
- Recibos ▾
- Derramas ▾
- Buscar
- Ajustes ▾
- Listados
- Descargas ▾

Listados generales

Listado clientes general

Listado campos general

Listado etiquetas general

Etiquetas pago en mano

Listado clientes alfabetico

Clientes para operarios

Listado sector-portilla general

Clientes con corte suministro

Recibos pendientes

Listado lecturas

Listado contacto clientes

Recibos entre fechas por cliente

Desde

Hasta

Cliente

Lista recibos

Recibos por remesa

Nº remesa

Totales remesa

Recibos por Cobro de ventanilla

Nº remesa

Totales remesa

Recibos entre fechas

Desde

Hasta

Lista recibos

Listado por tarifa

Nº tarifa

Modelo 347

Año